Zdeněk Lukáš: Partitura.

„Step myrhy."

Op. 101

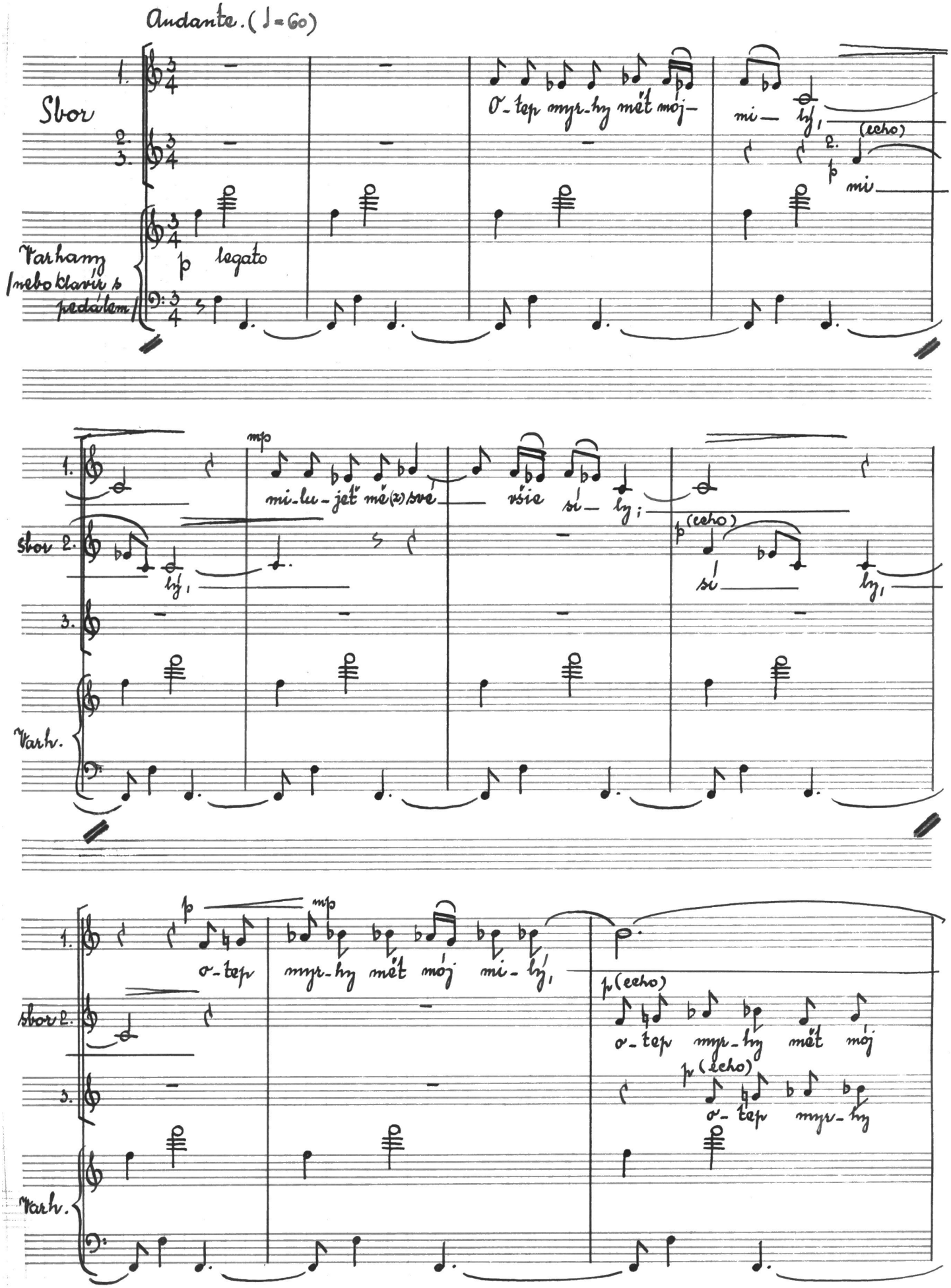

Andante. (♩=60)

Sbor

1. 2. 3.

O-tep myr-hy mět mój- mi- lý,

2. (echo) p mi

Varhany (nebo klavír s pedálem)

p legato

mp

mi-lu-jeť mě(z) své všie sí- ly;

Sbor 2. lý,

p (echo) sí ly,

3.

Varh.

p mp

o-tep myr-hy mět mój mi-lý,

Sbor 2.

p (echo) o-tep myr-hy mět mój

3.

p (echo) o-tep myr-hy

Varh.

1. mp mi-lu-jeť mě (z) své všie sí ly, a já je-ho

sbor 2. mi-lý, p (echo) mi-lu-jež mě (z) své všie sí-ly,

3. mět mój mi-lý, p (echo) mi-lu-jeť mě (z) své všie sí-ly,

Varh.

1. zmi-le-lé-ho, proňžť netbám

sbor 2. proňžť netbám

3. mp brořeť net-bám nic na ji-né

Varh.

1. nic na ji-né p ho. mět- moj- mi- lý,

sbor 2. nic na ji-né p ho. p mět mój- mi-lý,

3. p otep myr-hy mět mój mi-lý,

Varh.

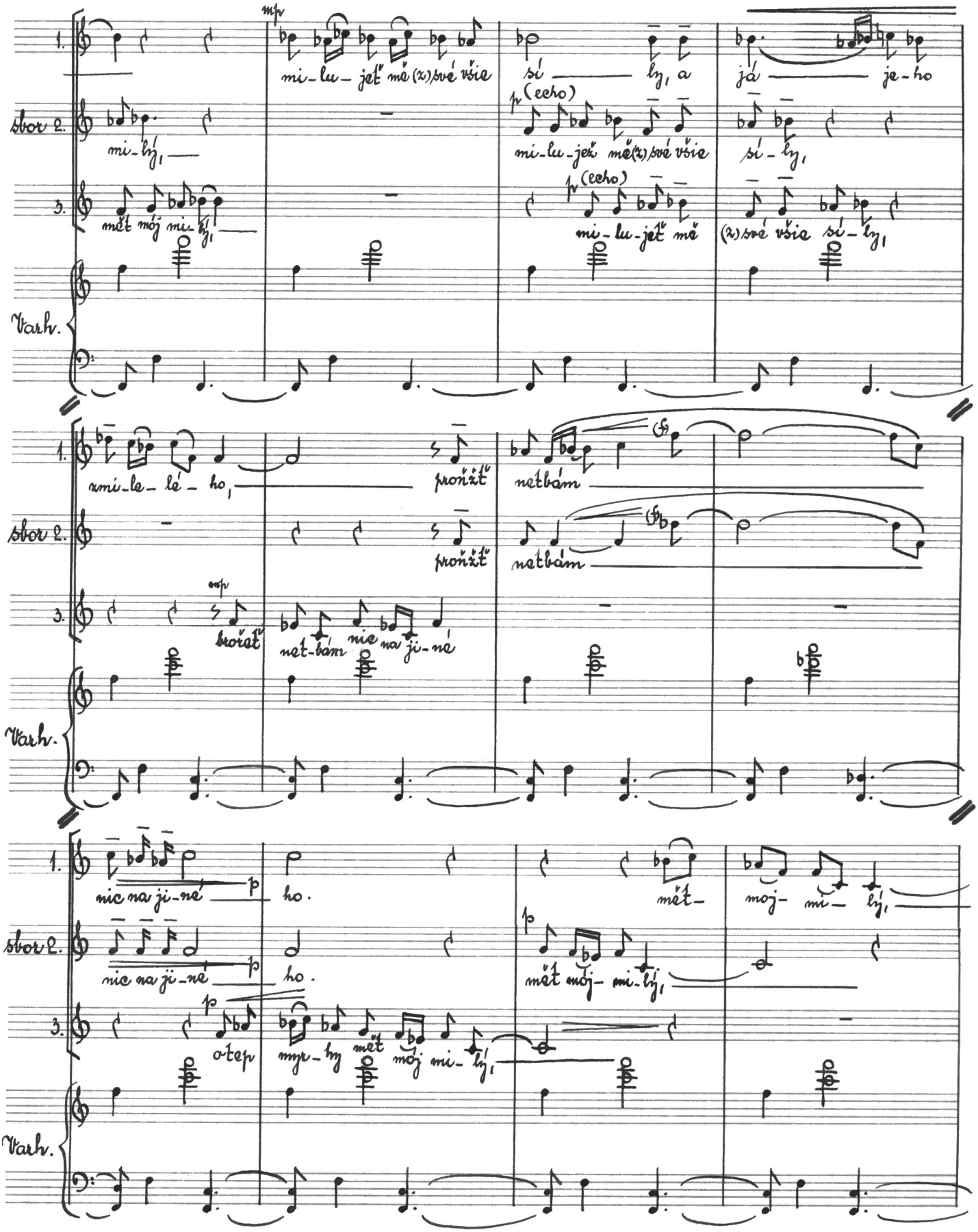

1.

sbor 2.

3.

Varh.

p legato

p

mp

1. Mój milý pro mně běl a krá - sen, ja - ko le - teční den

sbor 2.

3.

Varh.

1. ja - sen. Po div z di - va, žeť sem ži - va, žeť sem ži - va,

mf

sbor 2. Po div z di - va, žeť sem ži - va, žeť sem ži - va,

mf

3.

Varh.

mp

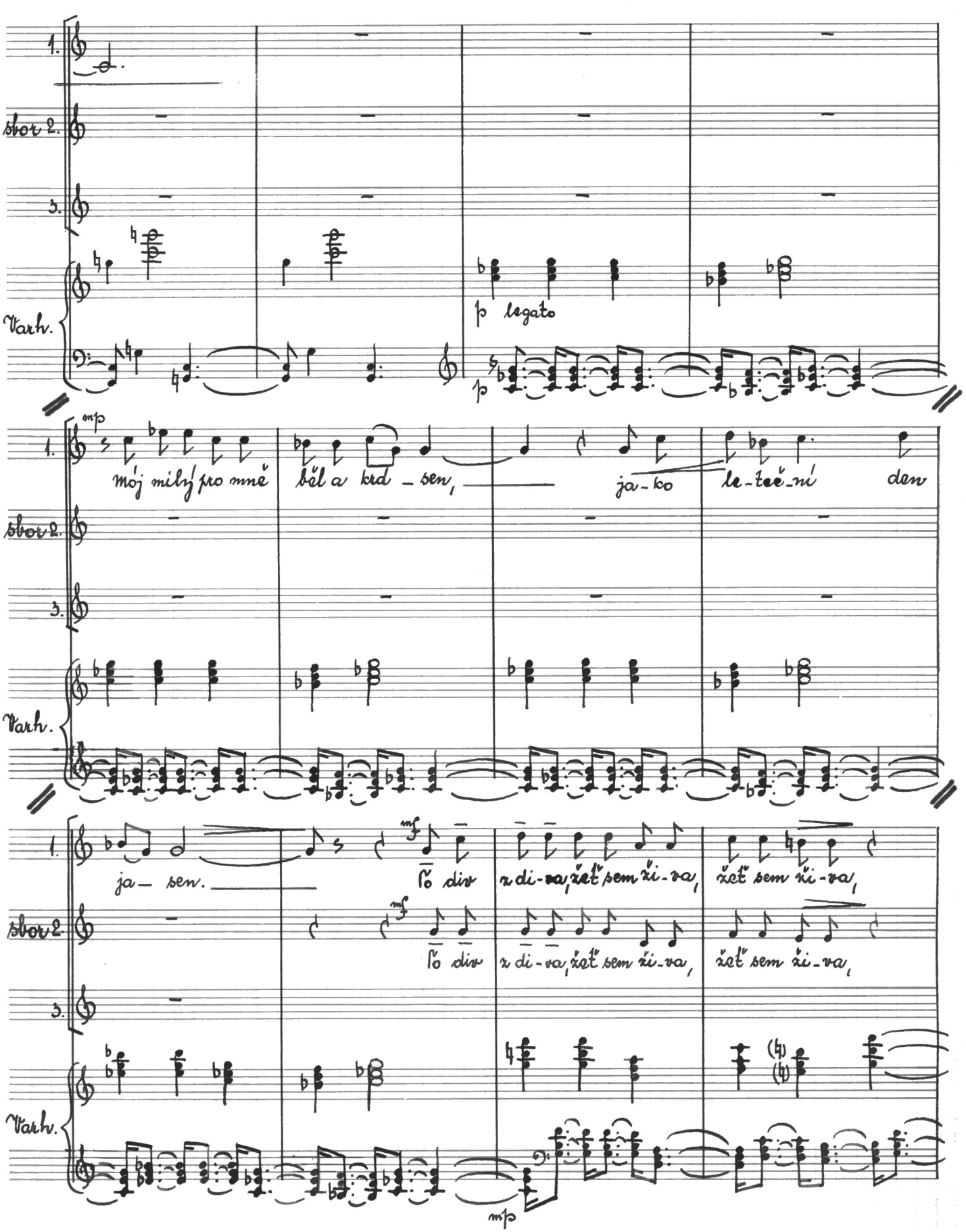

1. pronžť se mé — sr-dé — čko zní-má.

sbor 2. pronžť se mé — sr-dé — čko zní-má.

3.

Varh.

1. Vstanúc i pój-du to-ho dne po-ptám so-bě po-ptám so-bě

sbor 2. Vstanúc i pój-du to-ho dne po-ptám so-bě po-ptám so-bě

3.

Varh.

1. řkúc: Ba-tíč-ku, zmi-le-líč-ku, zjev mi svú tvář so-ko-líč —

sbor 2. řkúc: Ba-tíč-ku, zmi-le-líč-ku, zjev mi svú tvář so-ko-líč —

3. Ba-tíč — ku, zmi-le-líč — ku, so-ko-líč —

Varh.

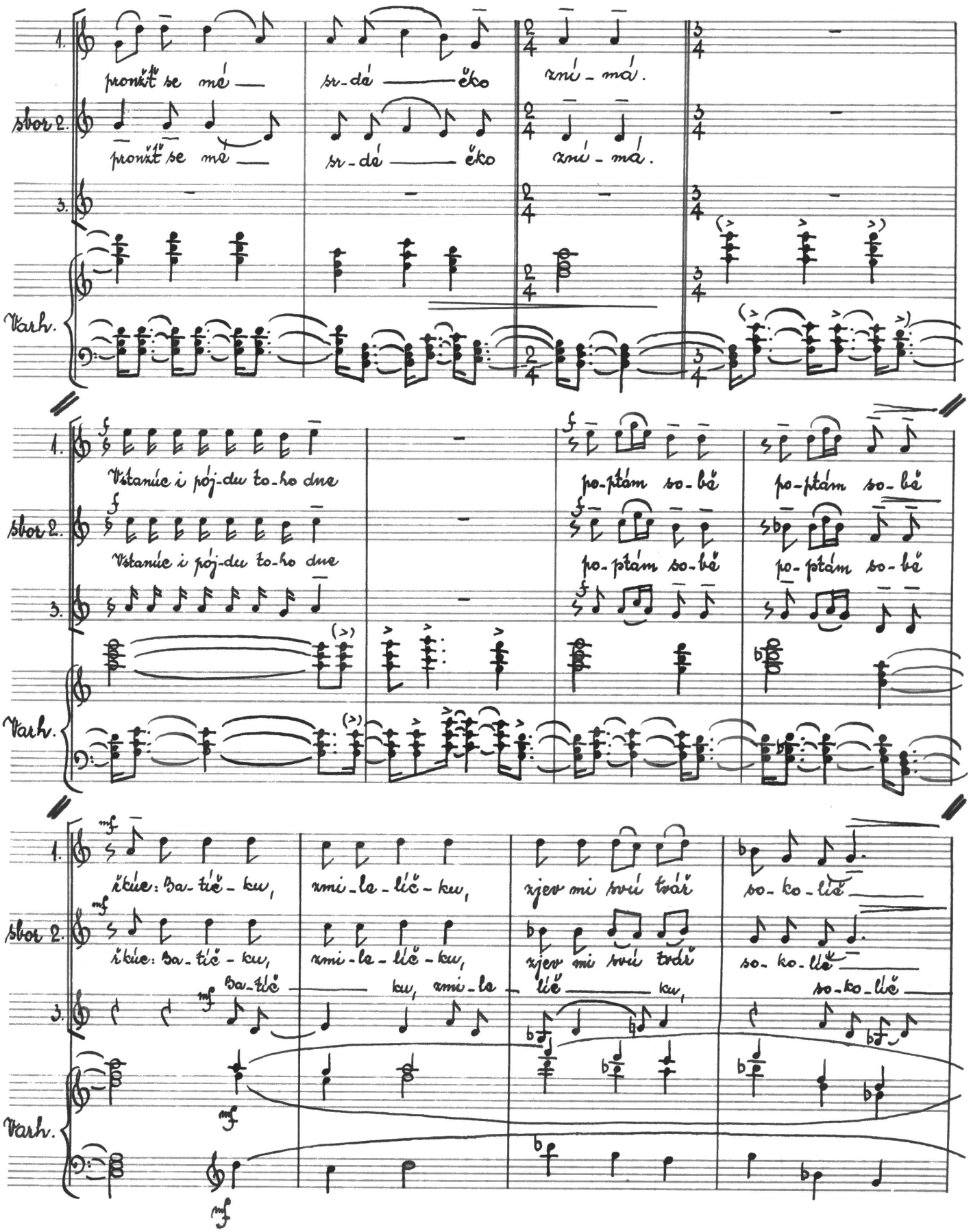

1. p mp
-ku, je-hožť má-du-še mi-lu-je, vi-dě-li-ste, zde kde tu je, - kde tu

sbor 2. mp
-ku, je-hošť má- du-še mi-lu-je, vi-dě-li- ste, zda kde tu je, -

3.
-ku,

Varh.

cresc. f
1. je- kde tu je- kde tu je, - kde tu je? mi-lost sil- ná,

sbor 2. cresc. f
kde tu je, - kde tu je, - kde tu je, - zde tu, kde tu je, - kde tu je, -
milost sil- ná, žá-dost pil- ná; mi-lost sil- ná,

3. mf (espress.) f
cresc.

Varh. cresc. f

1. žá-dosť pil- ná; f Mój mi-lý pro mně běl a krá- sen, ja-ko

sbor 2. f
kde tu, kde tu, je? Mój mi-lý pro mně běl a krá- sen, ja-ko
žá-dosť pil- ná; Mój mi-lý pro mně běl a krá- sen, ja-ko

3. f

Varh. f

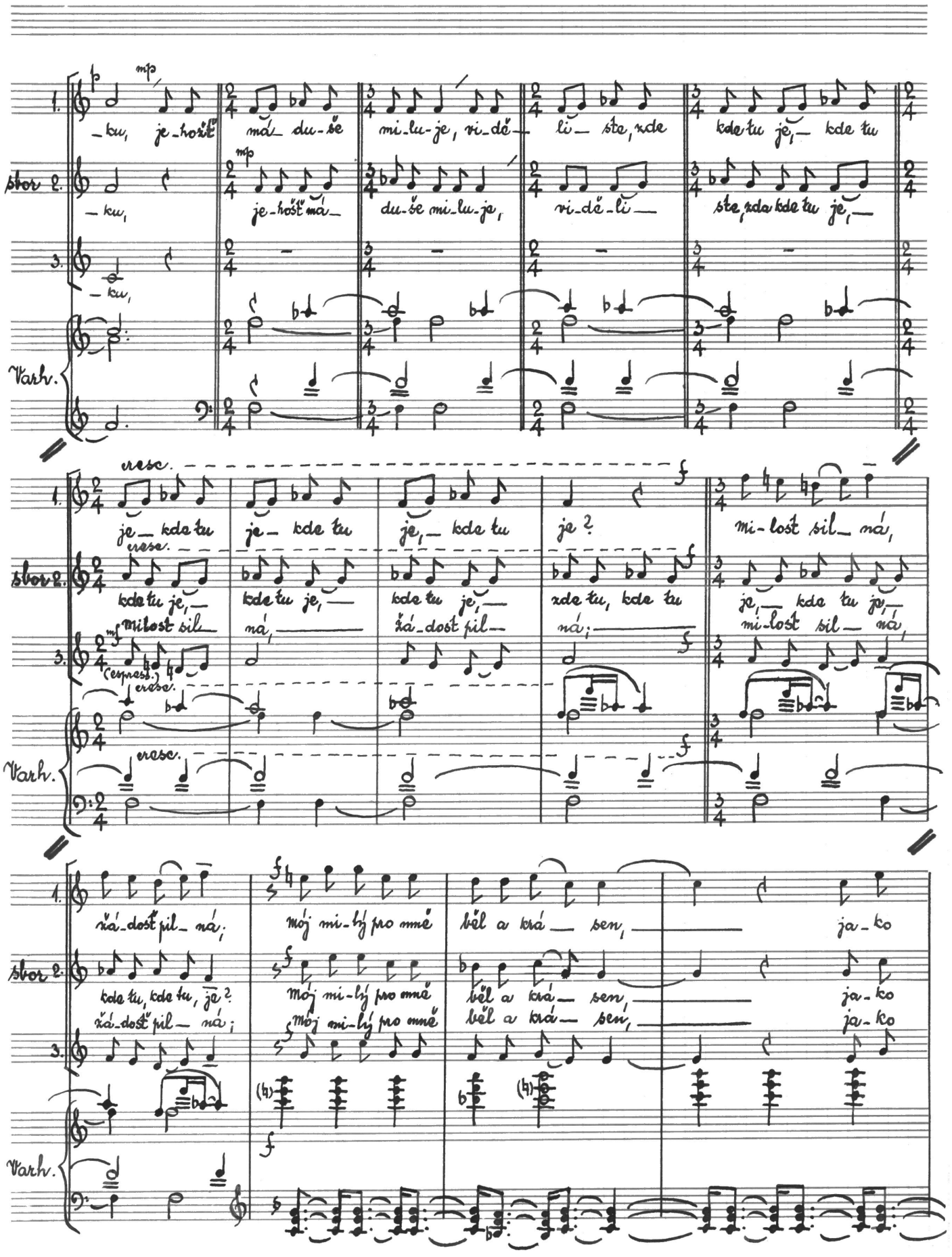

1. le-teč-ní — den ja — seň. — mi-lost sil-ná, žá-dosť —

sbor 2. le-teč-ní — den ja — seň. — mi-lost sil-ná, žá-dosť —
le-teč-ní — den ja — seň. — mi-lost sil-ná, žá-dosť

3.

Varh.

1. pil — ná, k němužť má mysl ne-myl-ná. Ťo div z di-va, žeť jsem ži-va,

sbor 2. pil — ná, k němužť má mysl ne-myl-ná. Ťo div z di-va, žeť jsem ži-va,
pil — ná, k němužť má mysl ne-myl-ná.

3.

Varh.

1. proňžť se mé srdéčko zní — má;

sbor 2. proňžť se mé srdéčko zní — má;

3. mi-lost sil-ná, — žá — dost — pil-ná,

Varh.

ped. — — — — — — semile

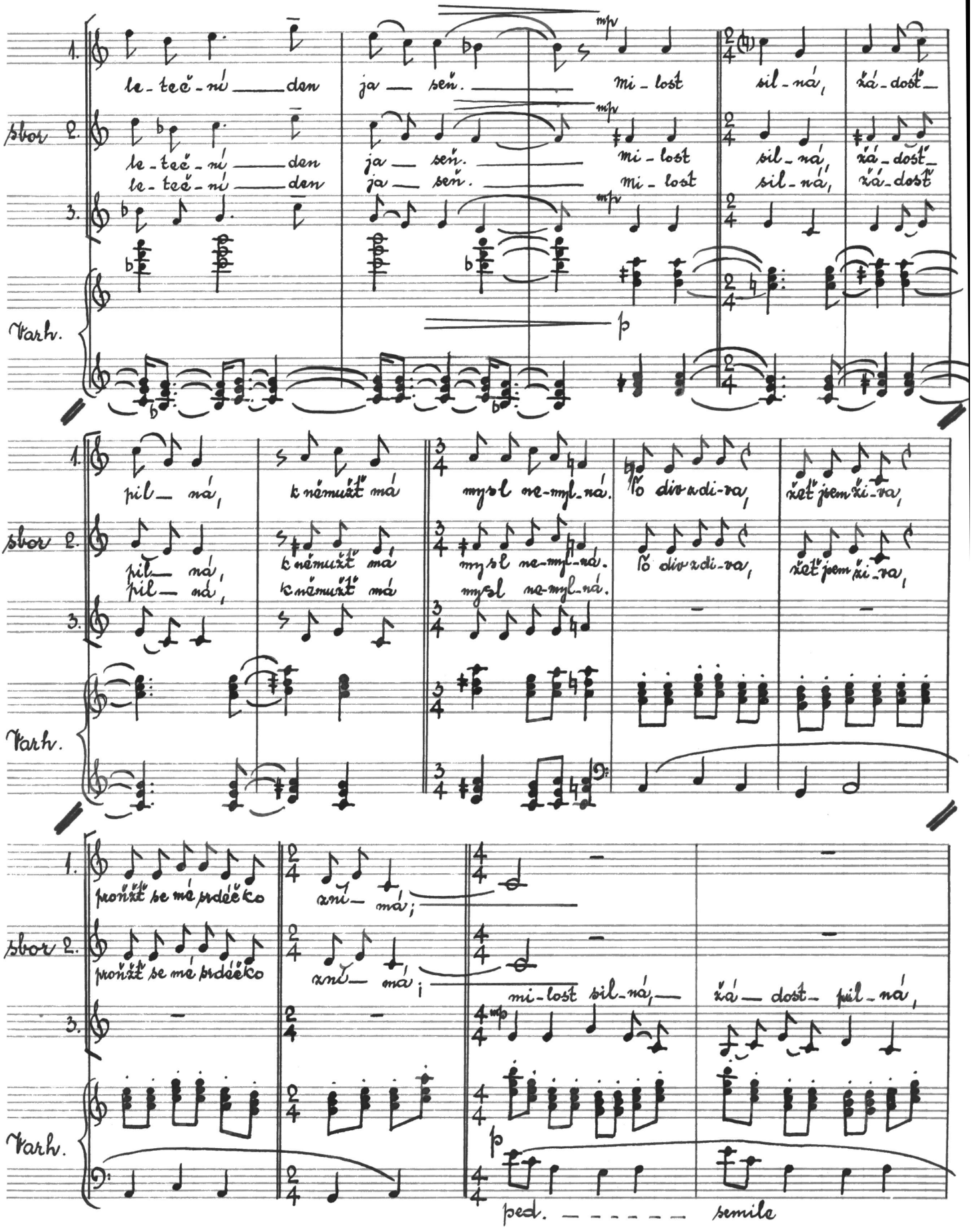

1. mf mi — lost sil-ná, žá-dost pil-ná,

Sbor 2. mp mi — lost sil-ná, žá — dost pil-ná, mf mi — lost sil-ná, žá — dost pil-ná,

3. mp mi — lost sil-ná, žá — dost pil-ná, mi - lost sil-ná, žá — dost pil-ná,

Varh. cresc.

1. f mi - lost - sil-ná žá — dost - pil — ná, mi - lost

Sbor 2. f mi — lost — sil-ná žá — dost — pil — ná, mi - lost

3. f mi - lost — sil-ná žá - dost - pil — ná, mi - lost

Varh. f 8va (con ped.) f (con ped.)

1. sil-ná, žá - dost pil - ná, kto - mu

Sbor 2. sil-ná, žá - dost pil-ná, kto - mu

3. sil-ná, žá - dost pil-ná, kto - mu

Varh.

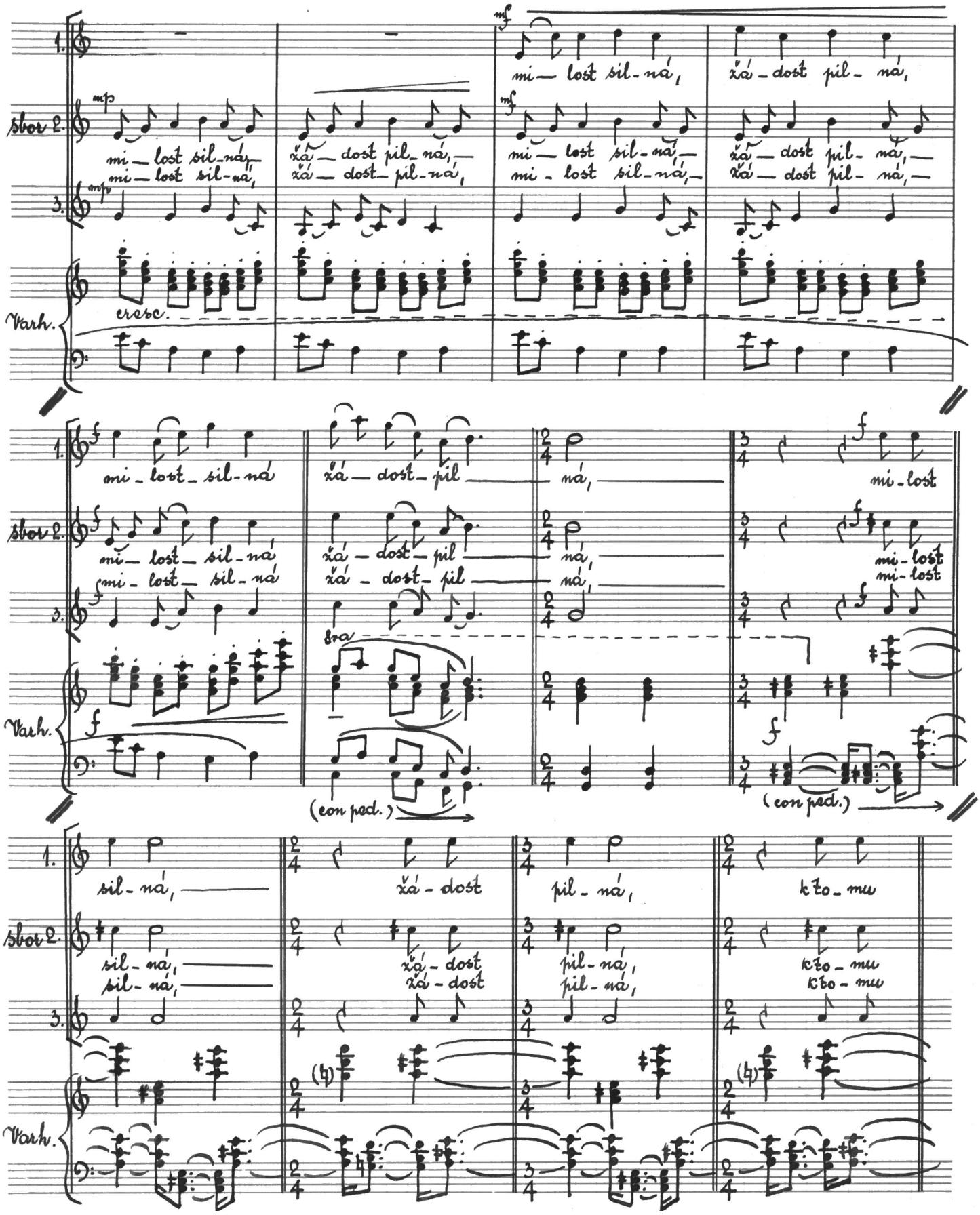

1. má mysl ne-myl-ná, to, div zdi-va, žeť jsem ži-va, žeť jsem žeť jsem

Sbor 2. má mysl ne-myl-ná, to, div zdi-va, žeť jsem ži-va, žeť jsem žeť jsem

3. má mysl ne-myl-ná, to, div zdiva, žeť jsem ži-va, žeť jsem žeť jsem

Varh.

1. ži-va, žeť jsem žeť jsem ži-va, žeť jsem-

Sbor 2. ži-va, žeť jsem žeť jsem ži-va, žeť jsem-

3. ži-va, žeť jsem žeť jsem ži-va, žeť jsem-

Varh.

1. ži va, mi-lost sil ná,

Sbor 2. ži va, mi-lost sil ná,

3. ži va, mi-lost sil ná,

Varh.

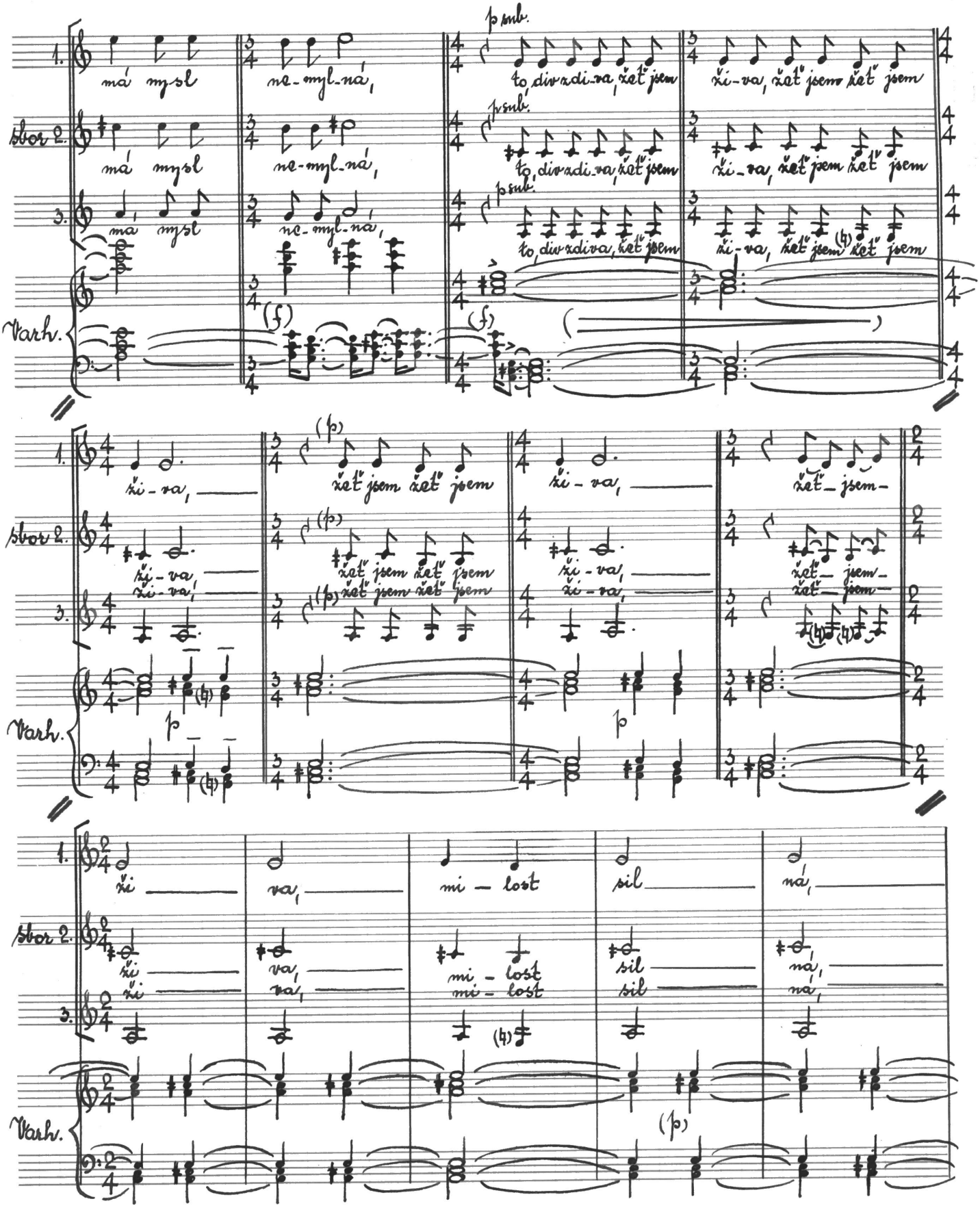

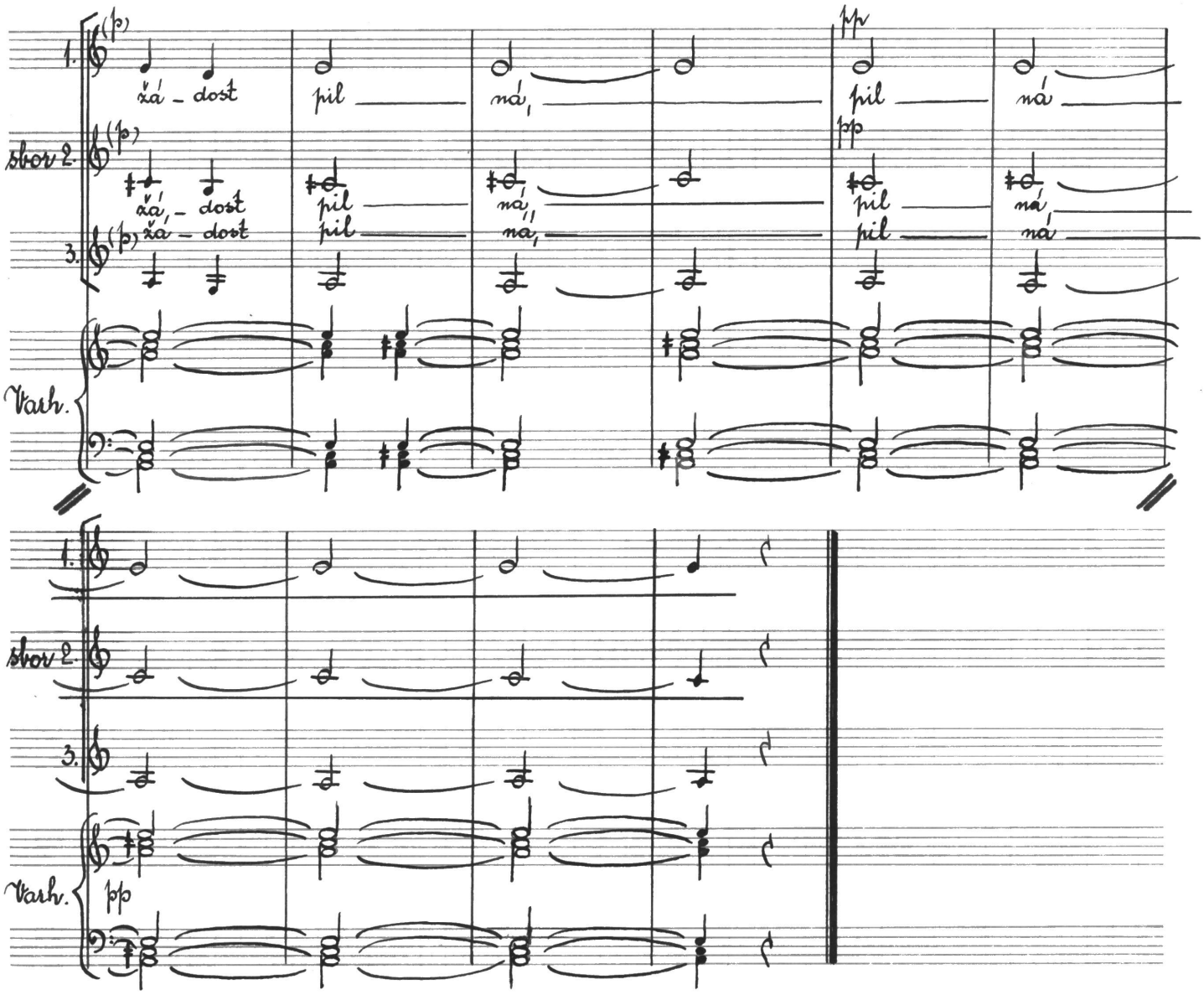
1.
(p)
ža – dost
pil
ná
pp
sbor 2.
(p)
ža – dost
pil
ná
3.
(p)
ža – dost
pil
ná
Varh.
1.
sbor 2.
3.
Varh.
pp